

2017

IX Curso Anual de Posgrado en Rehabilitación Vestibular, Balance y Equilibrio

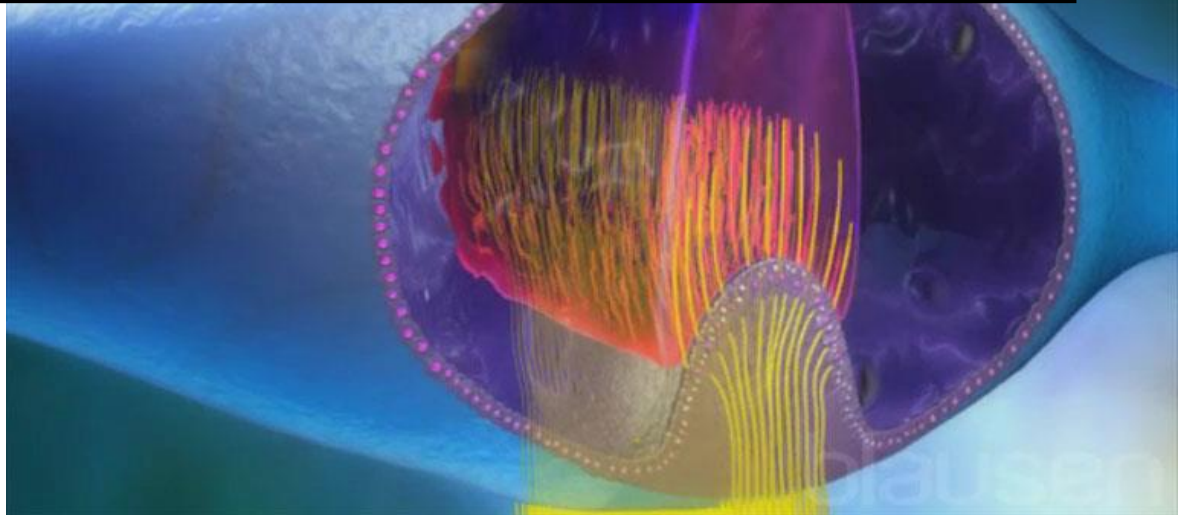

Asociación
Argentina de
Kinesiología



Consejo Profesional
de Kinesiología del
Ministerio de Salud
Presidencia de la Nación

Directores:

Lic. Daniel Verdecchia

Lic. Santiago Gómez Argüello

Staff docente:

- Dra. C. Binetti (Otoneurología)
- Dra. A. Varela (Otoneurología)
- Dra. M. Gómez (Otoneurología)
- Dr. D. Yacovino (Neuro-otología)
- Lic. S. Gomez Argüello (Kgía.)
- Lic. D. Coronel (Kgía.)
- Lic. F. Sanguineti (Kgía.)
- Lic. D. Lucarelli (Kgía)
- Lic. D. Verdecchia (Kgía.)

Colaboradores docentes:

- Lic. V. Urbina
- Lic. S. Segre
- Lic. A. Chara
- Lic. J. López
- Lic. J.P. Bisogno Calvo

AUDITORIO ASOCIACION ARGENTINA DE KINESIOLOGIA
BUENOS AIRES - ARGENTINA

MODULO I

PARTE I – 29/04/2017	
08.00	Bienvenida. Introducción al curso. Fisiopatología del Sistema Vestibular. Síntomas. Lic. Verdecchia
10.45	Break
11.00	Nistagmus periféricos y centrales: Fisiopatología. (Entrenamiento con videos). Lic. Verdecchia
13.00	Almuerzo libre
14.30	Disfunción Vestibular Periférica prevalente Lic. Verdecchia
16.30	Break
17.00	Casos clínicos. Anamnesis. Cuestionarios. Lic. Verdecchia
19.30	Fin del día.

PARTE II – 30/04/2017	
08.00	Taller: Evaluación Kinésica Vestibular I Lic. Verdecchia
10.00	Break
10.30	Taller: Evaluación Kinésica Vestibular II Lic. Verdecchia
12.30	Almuerzo libre
14.00	Práctica taller Evaluación I y II
16.00	Examen de Competencias (Videos de Nistagmus)
17.00	Fin del Módulo

MODULO II

PARTE I - 20/05/2017	
08.00	Estudios complementarios. VNG. Dra. Gómez
09.00	Estudios complementarios. VEMP Cervical y vHIT. Dra. Varela
10.00	Break
10.30	MiniBESTest Lic. Gómez Argüello
12.30	Almuerzo libre
14.00	Taller: Estrategias Motoras / Movimiento Normal/Percepción Lic. Gómez Argüello
16.00	Break
16.30	Examen de competencias de Evaluación Kinésica Vestibular I y II
21.00	Fin del día.

PARTE II - 21/05/2017	
08.00	Fisiopatología del Vértigo Posicional Paroxístico Benigno Lic. Verdecchia
09.30	Práctica de Maniobras para VPPB (canalitiasis) Todos los docentes
11.00	Break
11.30	Práctica de Maniobras para VPPB (cupulolitiasis) Todos los docentes
13.30	Almuerzo Libre
15.00	Práctica de evaluación integral. Todos los docentes.
17.00	Fin del Módulo

MODULO III

PARTE I – 24/06/2017	
08.00	Trastornos Vestibulares Centrales (Clínica y Tratamiento) Dr. Yacovino
10.00	Break
10.30	Afecciones Centrales del Balance y Equilibrio Lic. Gómez Arguello
12.00	Almuerzo libre
14.00	Abordaje de pacientes con trastornos del equilibrio de origen central Lic. Gómez Argüello
16.00	Break
16.30	Examen de Competencias VPPB Todos los docentes
21.00	Fin del día

PARTE II - 25/06/2017	
08.00	Rehabilitación Vestibular Lic. Verdecchia
10.00	Break
10.30	Práctica: Rehabilitación Vestibular Lic. Verdecchia
12.00	Almuerzo libre.
14.00	Práctica: Evaluación y Tratamiento (Toma de decisiones) Lic. Verdecchia
17.00	Fin del Módulo

MODULO IV

PARTE I - 02/09/2017	
08.00	Repaso integral. Uso de tecnología en RV. Lic. Verdecchia
10.00	Break
10.30	Casos Clínicos prevalentes. Diagnóstico y tratamiento médico. Dra. Binetti
12.30	Almuerzo libre
14.00	Workshop: Clínica con la Dra. Binetti
16.00	Break
16.30	Examen de Competencias Rehabilitación Vestibular Todos los Docentes
21.00	Fin del día

PARTE II - 03/09/2017	
08.00	Trastornos Psicoafectivos del paciente mareado. Abordaje del PPPD Lic. Verdecchia
09.00	Mareo multisensorial. Lic. Verdecchia
10.00	Break
10.30	Casos clínicos. Lic. Verdecchia
12.00	Informe Final de Tratamiento
12.30	Cierre – Entrega de Certificados de Asistencia
13.00	Almuerzo
15.00	Examen de certificación opcional

OBJETIVOS GENERALES

Capacitar al Profesional Kinesiólogo:

1. En la detección temprana de riesgo de caídas en adultos mayores y en la aplicación de medidas preventivas en dicha población.
2. En el uso de estrategias de reeducación y rehabilitación en personas con trastornos de equilibrio.
3. Para formar parte de un equipo interdisciplinario de salud dedicado al diagnóstico y tratamiento de pacientes con trastornos de equilibrio.

OBJETIVOS ESPECÍFICOS

Que al finalizar el curso el Profesional sea capaz de:

1. Comprender los mecanismos fisiológicos normales; y patológicos de los trastornos que afectan el equilibrio humano.
2. Confeccionar correctamente la Ficha Kinésica Vestibular (FKV).
3. Administrar los test funcionales y cuestionarios de calidad de vida.
4. Evaluar y tratar pacientes con vértigo posicional paroxístico benigno.
5. Desarrollar un Plan de Rehabilitación Vestibular Individualizado.

PROPOSITOS

1. Ofreceremos un marco de información actualizado y completo a modo de estar al día con los avances científicos en el campo de la Rehabilitación Vestibular, Balance y Equilibrio.
2. Propiciaremos un espacio de integración, donde facilitaremos el razonamiento clínico con el objetivo de asimilar los conceptos teóricos brindados, con la posibilidad de ser supervisados durante el año.
3. Generaremos un ámbito de educación, donde el crecimiento será mutuo, alumno-docente, donde se abordará los conocimientos inherentes al posgrado y además se fomentará el respeto, la dignidad y la vocación.

Requisitos para obtener el Certificado de Asistencia:

1. 80% de asistencia (Equivalente a la presencia de 6 Partes de los 4 módulos)
2. La situación de ausencia a más del 20% del curso será analizada por las autoridades del curso, pudiendo el asistente tener que recuperar en el próximo año las horas cátedras para recibir el certificado.
3. La jornada será llevada a cabo según los horarios que figuran en el cronograma de clases. El ingreso después del horario de inicio y la salida antes de la finalización de la jornada será computada dentro del porcentaje de inasistencia.
4. Aprobar todos los exámenes de competencias (Los recuperatorios se tomarán en la fecha siguiente durante los primeros 30 minutos del almuerzo)

Requisitos para rendir el examen de Certificación

1. 80% de asistencia (Equivalente a la presencia de 6 Partes)
2. La situación de ausencia a más del 20% del curso será analizada por las autoridades del curso, pudiendo el asistente tener que recuperar en el próximo año las horas cátedras para recibir el certificado.
3. Aprobar todos los exámenes de competencias (La posibilidad de reevaluación se tomará en la fecha siguiente durante los primeros 30 minutos del almuerzo)
4. Aprobar el examen escrito.
5. Aquellos que no cumplan con el porcentaje de asistencia o no aprueben las competencias NO podrán realizar el examen escrito de certificación.
6. La segunda posibilidad de examen no tendrá costo adicional y será realizado el primer día del curso del siguiente año.
7. A partir de la tercera posibilidad de examen tendrá un costo adicional del 10% del valor del curso total vigente (Según la categoría que corresponda, Socio, No socio o Extranjero). La fecha será pactada por las autoridades del curso según la cantidad de profesionales.

Normas de convivencia

1. No está permitido durante el dictado de clases (teóricas o prácticas) sacar fotos y utilizar cualquier tipo de dispositivo de grabación (Audio o video), salvo que el docente lo autorice.
2. Las clases comenzarán una vez que el docente ingrese al auditorio independientemente de la cantidad de asistentes.
3. Aquellos que optaron por la facilidad de pago, deberán respetar los vencimientos para continuar la cursada.
 - 2da. Cuota: 29/04/17
 - 3er. Cuota: 20/05/17
 - 4ta. Cuota: 24/06/17“Las cuotas serán abonadas en la Asociación Argentina de Kinesiología en efectivo a los directores del Curso sólo en esas fechas, **sin excepción**”
4. En los descansos entre clases (Break) se deberá hablar en voz baja (debido al posible dictado de otros cursos en forma simultánea) y mantener el orden y la limpieza.

INSCRIPCION 2016

Fecha: del 03 AL 31 de marzo de 2017.

Lugar: Secretaria AAK

TEL. 4931-1934 / 4932-4845

Horario: lunes a viernes de 14 a 21 hs.

E-mail: info@aak.org.ar

Página Web: www.aak.org.ar

Virrey Liniers 1250. Capital Federal. Argentina

EXAMEN DE CERTIFICACION (OPCIONAL): 03/09 DE 15 a 17 HS.

LUGAR DE CURSADA: Auditorio de la Asociación Argentina de Kinesiología (Virrey Liniers 1250
Capital Federal – Bs. As. – Argentina)

ARANCELES:

Socios de la AAK

Opción 1:

\$ 9500 en un único pago hasta el cierre de la inscripción (Sólo por depósito o transferencia bancaria).

Opción 2:

\$2800 a la inscripción (Sólo por depósito o transferencia bancaria) y 3 cuotas de \$ 2800 que se deberán abonar el 29/4, 20/05 y el 24/6 respectivamente, en la sede de la AAK de Virrey Liniers 1250. (No se aceptarán depósitos o transferencia para las cuotas previamente a las fechas publicadas, sólo efectivo).

No socios de la AAK

Opción 1:

\$12000 en un único pago hasta el cierre de la inscripción (Sólo por depósito o transferencia bancaria)

Opción 2:

\$3500 a la inscripción (Sólo depósito o transferencia bancaria) y 3 cuotas de \$ 3500 que se

deberán abonar el 29/4, 20/05 y el 24/6 respectivamente, en la sede de la AAK de Virrey Liniers 1250 (no se aceptarán depósitos o transferencia para las cuotas previamente a las fechas publicadas, sólo efectivo)

Extranjeros*

U\$S 1000 (Dólar Americano) en un único pago, el 29 de abril de 2017.

* Es necesario pre-inscripción vía e-mail a posgradovestibular@gmail.com (sólo extranjeros)

IMPORTANTE: No podrán participar de las clases aquellos asistentes que optaron por el plan de cuotas y que adeuden las mismas.