

2016

# VIII Curso Anual de Posgrado en Rehabilitación Vestibular, Balance y Equilibrio

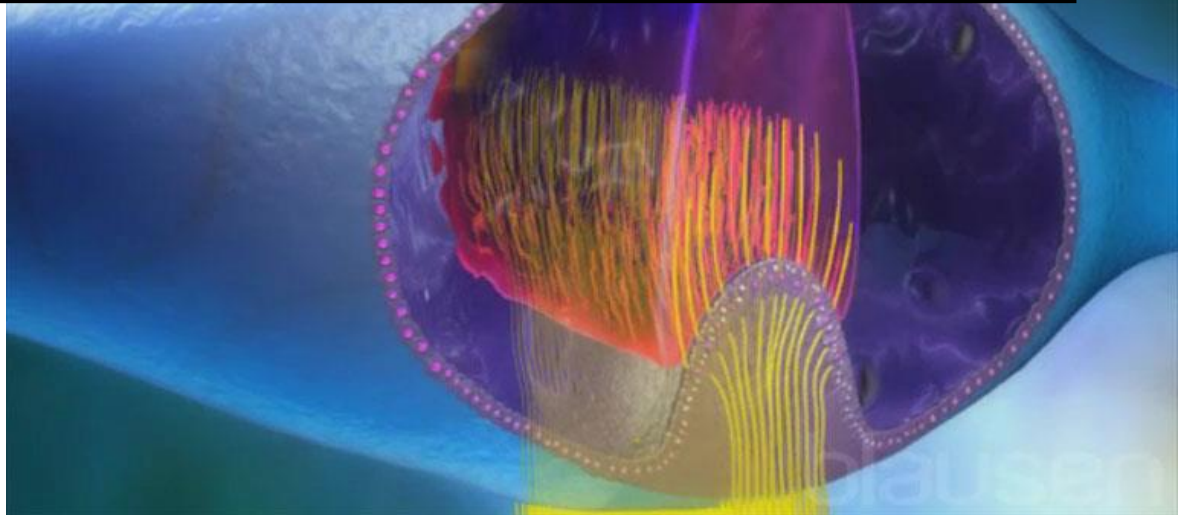

Asociación  
Argentina de  
Kinesiología



Consejo Profesional  
de Kinesiología del  
Ministerio de Salud  
Presidencia de la

Directores:

Lic. Daniel Verdecchia

Lic. Santiago Gómez Argüello

### **Staff docente:**

- Dra. C. Binetti (Otoneurología)
- Dra. A. Varela (Otoneurología)
- Dr. D. Yacovino (Neuro-otología)
- Dr. O. Franze (Neurocirugía)
- Lic. G. Alonso (Fgía.)
- Lic. S. Gomez Argüello (Kgía.)
- Lic. D. Coronel (Kgía.)
- Lic. F. Sanguineti (Kgía.)
- Lic. D. Lucarelli (Kgía.)
- Lic. D. Verdecchia (Kgía.)

### **Staff docentes auxiliares:**

- Lic. V. Urbina
- Lic. S. Segre
- Lic. M. Duperré
- Lic. A. Chara
- Lic. J. López

## **MODULO I**

<b>PARTE I – 21/05/2016</b>	
08.00	Bienvenida. Introducción al curso.  Anatomía y Fisiopatología del Sistema Vestibular. Lic. Verdecchia
10.45	Break
11.00	Introducción al paciente mareado  Lic. Verdecchia
13.30	Almuerzo libre
14.45	Nistagmus periféricos y centrales: Fisiopatología. (Entrenamiento con videos).  Lic. Verdecchia
16.15	Break
16.30	Disfunción Vestibular Periférica prevalente  Lic. Verdecchia
19.30	Fin del día.

<b>PARTE II – 22/05/2016</b>	
08.00	Taller: Evaluación Kinésica Vestibular I  Lic. Verdecchia
10.00	Break
10.30	Taller: Evaluación Kinésica Vestibular II  Lic. Verdecchia
12.30	Almuerzo libre
14.00	Estudios complementarios. VNG. Dra. Gómez
15.00	Estudios complementarios. VEMPs y vHIT. Dra. Varela
16.00	Examen de Competencias (Videos de Nistagmus)
17.00	Fin del Módulo

## **MODULO II**

<b>PARTE I - 25/06/2016</b>	
08.00	Repaso Módulo I
10.00	Break
10.30	Trastornos Vestibulares Centrales (Clínica y Tratamiento) Dr. Yacovino
12.30	Almuerzo libre
14.00	Audiometría Tonal y Electrocoqueografía. Lic. Alonso
16.00	Cirugía en Fosa Posterior y Angulo Pontocerebeloso. Dr. Franze
17.00	Break
17.30	Examen de competencias de Evaluación Kinésica Vestibular I y II
21.00	Fin del día.

<b>PARTE II - 26/06/2016</b>	
08.00	Fisiopatología del Vértigo Posicional Paroxístico Benigno Lic. Verdecchia
09.30	Práctica de Maniobras para VPPB Todos los docentes
11.00	Break
11.30	Práctica de Maniobras para VPPB Todos los docentes
13.30	Almuerzo Libre
15.00	Casos Clínicos prevalentes. Diagnóstico y tratamiento médico. Dra. Binetti
17.00	Fin del Módulo

### MODULO III

<b>PARTE I – 10/09/2016</b>	
08.00	Concepto de Neuroplasticidad. – Fenómeno de Compensación Lic. Gómez Argüello
10.00	Break
10.30	Taller: Estrategias Motoras / Movimiento Normal/Percepción Lic. Gómez Argüello
12.00	Almuerzo libre
14.00	Afecciones Centrales del Balance y Equilibrio Lic. Gómez Arguello
16.00	Break
16.30	Examen de Competencias VPPB Todos los docentes
21.00	Fin del día

<b>PARTE II - 11/09/2016</b>	
08.00	Mini BESTest Lic. Gómez Argüello
10.00	Break
10.30	Abordaje de pacientes con trastornos del equilibrio de origen central Lic. Gómez Argüello
12.00	Almuerzo libre.
14.00	Rehabilitación Vestibular I Lic. Verdecchia
16.00	Break
16.30	Rehabilitación Vestibular I (continuación) Lic. Verdecchia
19.00	Fin del Módulo

## MODULO IV

<b>PARTE I - 01/10/2016</b>	
08.00	Trastornos Psicoafectivos del paciente mareado. Abordaje del PPPD Lic. Verdecchia
10.00	Break
10.30	Rehabilitación Vestibular II. Lic. Verdecchia
12.30	Almuerzo libre
14.30	Workshop: Clínica con la Dra. Binetti
16.30	Break
17.00	<b>Examen de Competencias Rehabilitación Vestibular I</b> Todos los Docentes
21.00	Fin del día

<b>PARTE II - 02/10/2016</b>	
08.00	Mareo multisensorial. Lic. Verdecchia
10.00	Break
10.30	Casos clínicos. Lic. Verdecchia
12.00	Informe Final de Tratamiento
12.30	Cierre – Entrega de Certificados de Asistencia
13.00	Almuerzo
15.00	Examen de certificación

**Examen de Certificación (OPCIONAL):** 02 de octubre de 2016 15 hs

## **OBJETIVOS GENERALES**

*Capacitar al Profesional Kinesiólogo:*

1. En la detección temprana de riesgo de caídas en adultos mayores y en la aplicación de medidas preventivas en dicha población.
2. En el uso de estrategias de reeducación y rehabilitación en personas con trastornos de equilibrio.
3. Para formar parte de un equipo interdisciplinario de salud dedicado al diagnóstico y tratamiento de pacientes con trastornos de equilibrio.

## **OBJETIVOS ESPECÍFICOS**

*Que al finalizar el curso el Profesional sea capaz de:*

1. Comprender los mecanismos fisiológicos normales; y patológicos de los trastornos que afectan el equilibrio humano.
2. Confeccionar correctamente la Ficha Kinésica Vestibular (FKV).
3. Administrar los test funcionales y cuestionarios de calidad de vida.
4. Evaluar y tratar pacientes con vértigo posicional paroxístico benigno.
5. Desarrollar un Plan de Rehabilitación Vestibular Individualizado.

## **PROPOSITOS**

1. Ofreceremos un marco de información actualizado y completo a modo de estar al día con los avances científicos en el campo de la Rehabilitación Vestibular, Balance y Equilibrio.
2. Propiciaremos un espacio de integración, donde facilitaremos el razonamiento clínico con el objetivo de asimilar los conceptos teóricos brindados, con la posibilidad de ser supervisados durante el año.
3. Generaremos un ámbito de educación, donde el crecimiento será mutuo, alumno-docente, donde se abordará los conocimientos inherentes al posgrado y además se fomentará el respeto, la dignidad y la vocación.

### Requisitos para obtener el Certificado de Asistencia:

1. 80% de asistencia (Equivalente a la presencia de 6 Partes de los 4 módulos)
2. La situación de ausencia a más del 20% del curso será analizada por las autoridades del curso, pudiendo el asistente tener que recuperar en el próximo año las horas cátedras para recibir el certificado.
3. La jornada será de 8 a 21 hs. Los días sábados y de 8 a 17hs. Los domingos. El ingreso después del horario de inicio y la salida antes de la finalización de la jornada será computada dentro del porcentaje de inasistencia.
4. Aprobar todos los exámenes de competencias (Los recuperatorios se tomarán en la fecha siguiente durante los primeros 30 minutos del almuerzo)

### Requisitos para rendir el examen de Certificación

1. 80% de asistencia (Equivalente a la presencia de 6 Partes)
2. La situación de ausencia a más del 20% del curso será analizada por las autoridades del curso, pudiendo el asistente tener que recuperar en el próximo año las horas cátedras para recibir el certificado.
3. Aprobar todos los exámenes de competencias (La posibilidad de reevaluación se tomará en la fecha siguiente durante los primeros 30 minutos del almuerzo)
4. Aprobar el examen escrito.
5. Aquellos que no cumplan con el porcentaje de asistencia o no aprueben las competencias NO podrán realizar el examen escrito de certificación.
6. La segunda posibilidad de examen no tendrá costo adicional y será realizado el primer día del curso del siguiente año.
7. A partir de la tercera posibilidad de examen tendrá un costo adicional del 10% del valor del curso total vigente (Según la categoría que corresponda, Socio, No socio o Extranjero). La fecha será pactada por las autoridades del curso según la cantidad de profesionales.

### Normas de convivencia

1. No está permitido durante el dictado de clases (teóricas o prácticas) sacar fotos y utilizar cualquier tipo de dispositivo de grabación (Audio o video), salvo que el docente lo autorice.
2. Las clases comenzarán una vez que el docente ingrese al auditorio independientemente de la cantidad de asistentes.
3. Aquellos que optaron por la facilidad de pago, deberán respetar los vencimientos para continuar la cursada.
  - 2da. Cuota: 21/05/16
  - 3er. Cuota: 25/06/16“Ambas cuotas será abonadas en la Asociación Argentina de Kinesiología en efectivo a los directores del Curso sólo en esas fechas, **sin excepción**”
4. En los descansos entre clases (Break) se deberá hablar en voz baja (debido al posible dictado de otros cursos en forma simultánea) y mantener el orden y la limpieza.